

**Agenzia del Territorio  
CATASTO FABBRICATI  
Ufficio Provinciale di  
Vibo Valentia**

Dichiarazione protocollo n. VV0070807 del 20/07/2012

Planimetria di u.i.u. in Comune di Spilinga

Localita' Carlino

civ. SNC

Identificativi Catastali:

Sezione:  
Foglio: 4  
Particella: 732  
Subalterno:

Compilata da:  
Paparatto Antonino

Iscritto all'albo:  
Geometri

Prov. Vibo Valentia

N. 147

Scheda n. 1

Scala 1:200

Catasto dei Fabbricati - Situazione al 04/09/2012 - Comune di SPILINGA (905) - < Foglio: 4 - Particella: 732 - Subalterno: 0 >  
LOCALITA' CARLINO SNC piano: T;

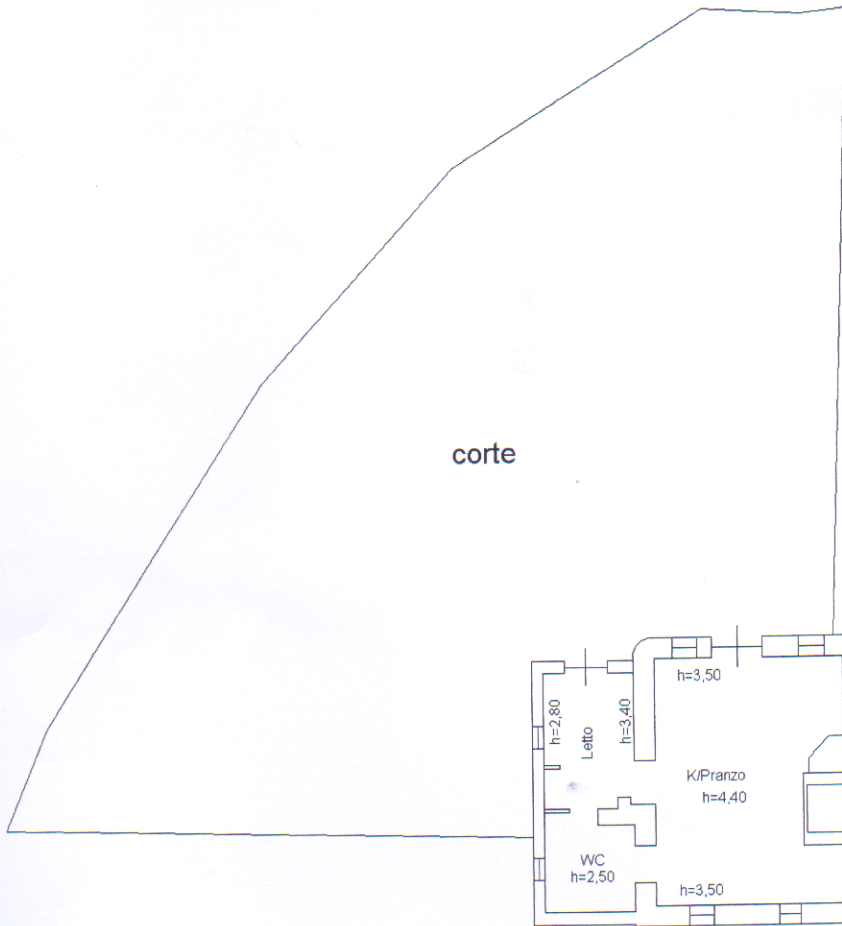

**PIANO TERRA**

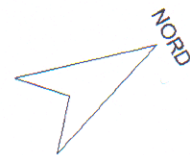

Ultima planimetria in atti

Data: 04/09/2012 - n. T75847 - Richiedente: MNTGPR56A31C581N

Totale schede: 1 - Formato di acquisizione: A4(210x297) - Formato stampa richiesto: A4(210x297)